



Software per Fonderie su SAP Business One

METAL One

EFFICIENZA CONTROLLO e PROFITABILITÀ sono i valori di una soluzione software integrata.

Grazie a **METAL One®** e **SAP Business One®** l'impresa può essere gestita con un netto **incremento di profittabilità** e un **controllo rigoroso** di ogni singolo processo.

METAL One® permette di gestire l'intero flusso di processo delle Fonderie dalla prototipazione e preventivazione, ai dati tecnici qualitativi e di processo delle Fusioni, al ciclo attivo e passivo, alla pianificazione della produzione, al conto lavoro, alla logistica, al controllo qualità, all'amministrazione e controllo costi.

30 anni dedicati all'avanzamento tecnologico delle Fonderie e l'indiscussa esperienza di SAP nei programmi gestionali fanno di **METAL One®** il prodotto di punta nel futuro delle industrie metallurgiche.

EFFICIENZA

CONTROLLO

PROFITABILITÀ

Copertura funzionale di **METAL One®**

Le Fonderie sono in un processo evolutivo che le vede trasformarsi da produttori di fusioni grezze a **Partner Tecnologici** di prodotti finiti; sono parte attiva nella **progettazione e prototipazione**, la filiera di produzione si è allungata inglobando partner esterni. Nel costante **miglioramento qualitativo**, il ruolo di capo commessa della Fonderia impone un controllo ed una tracciabilità in tutto il processo produttivo.

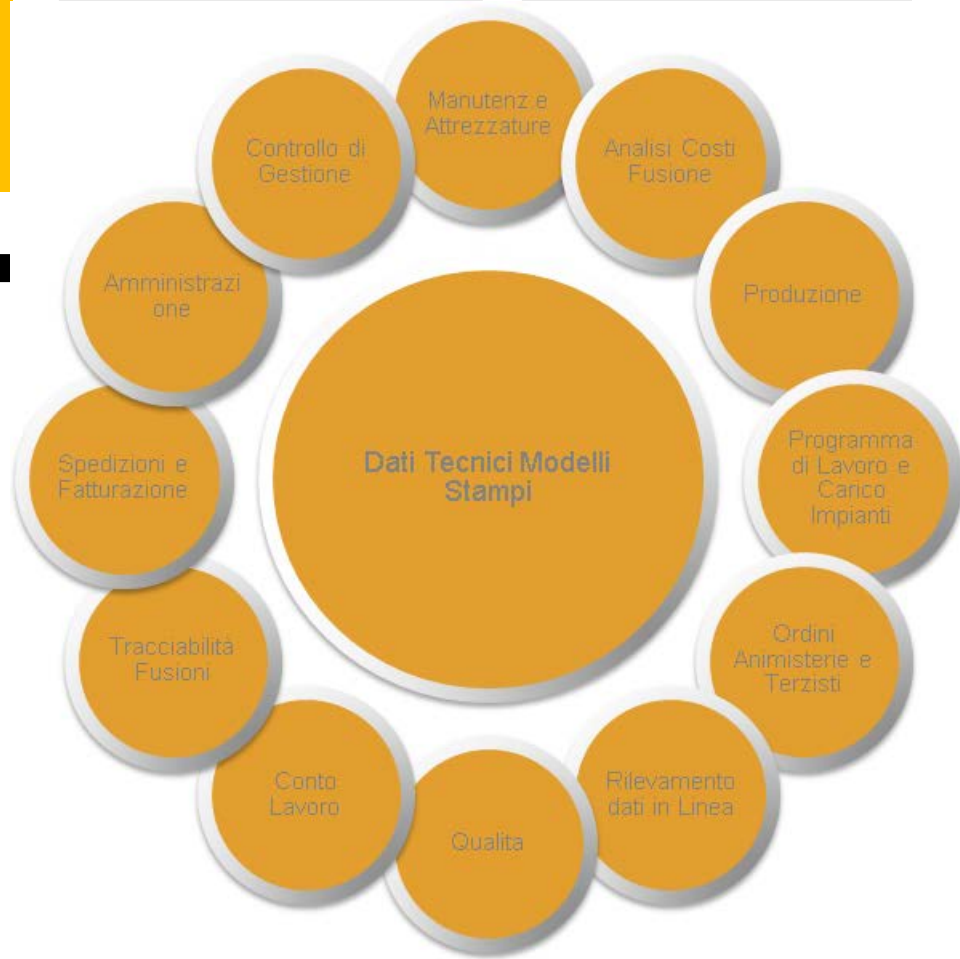

Modelli

Modello: 0843234 Traversa Effettivo
 Cliente: C00003 Costruzione Macchine Spa
 Codice Articolo: C0000300003

Traversa.inn

Scheda tecnica Indici di Modifica Attrezzatura Autorizz. Listini Ciclo Costi Allegati Note

Attrezzatura	Modello Placcato	N. Figure	1	Usa	<input checked="" type="radio"/> Escl. <input type="radio"/> Auto <input type="radio"/> Fond
Tecnologia	Terra	N. Anime	3	N. CasseAnime	2
Impianto 1		Battute / Ore		Scarto %	0,000
Impianto 2		Fornitura Lega	<input checked="" type="radio"/> Fonderi <input type="radio"/> Cliente	Magazzino Cli.	
Impianto 3		Peso medio	250,000	Peso lordo grappolo	340,000 Conf. <input type="checkbox"/>
Lega	GHISA GG25 EN	Peso colata	90,000	Peso netto	250,000
Miscela	Terra di Formatura	Resa in %	73,53	Peso Fabbisogno	263,158
Imballi		Volume Mc.	2,491	Kg. Miscela	2.989,00
Lead Time		Presente Simulazione Colata	<input type="checkbox"/>	UM Vendita	Kg
Tracciabilità Getto	Nessuna				

Attivo Osservazioni:
 Inattivo

OK Interrom...

Modelli e Stampi, Staffe, Casse Anima:

tutte le attrezzature sono gestite sotto il profilo tecnico, qualitativo e amministrativo.

Gravità e Pressofusione: l'intero ciclo produttivo è costantemente monitorato sotto il profilo di Pianificazione, Qualitativo, Logistico e Amministrativo.

WORLDWIDE
MOBILE
BUSINESS INTELLIGENCE



2013 : il gestionale SAP Business One compie 10 anni

SAP Business One è pronto per la globalizzazione:

- È disponibile in 27 lingue
- E' disponibile in 41 nazioni
- tool automatico di traduzione

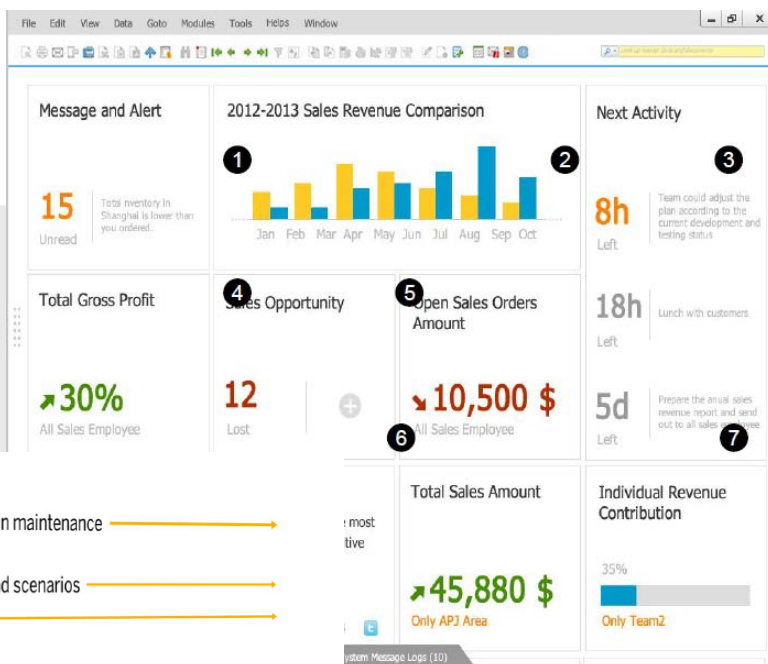

SAP Business One è pronto per la B.I.

- Cristal Report Dashboards integrati
- Enterprise search
- Interactive Analysis

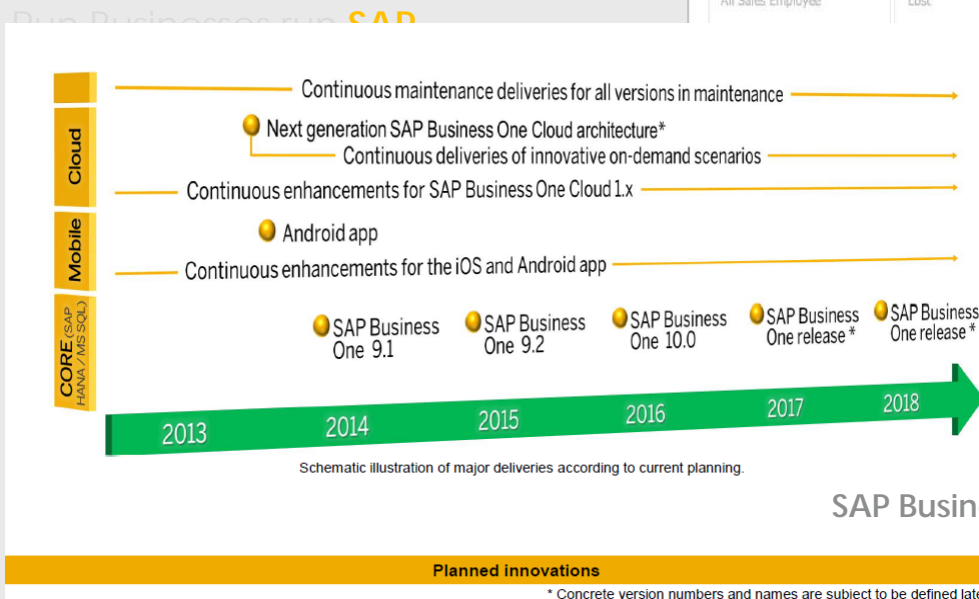

SAP Business One è pronto per il Mobile

- E' disponibile On Premise
- E' disponibile On Demand
- + di 57000 download da Apple Store

Oggi SAP Business One è disponibile con 2 possibili database

- Microsoft SQL
- **SAP HANA** : accelerazione dei report fino a 960x, esecuzione di processi fino a 12x, velocità di ricerca fino a 46x, elaborazione di transazioni fino a 30x

The Best-Run Businesses run SAP



METAL One®: una storia di successi

Maggio 2012

METAL One® viene presentato in occasione dell'Assemblea Nazionale delle Fonderie organizzato da Assofond presso il Kilometro Rosso.

Giugno 2013

10 Fonderie Pilot sia Ghisa che Alluminio confermano METAL One® quale soluzione di riferimento per la gestione delle attività produttive tipiche del mercato fusorio.

Gennaio 2014

Il numero degli utenti è passato a più di 130, soltanto in Italia.

METAL One® è ora richiesto anche a l'estero.

The Best Run Foundries run METAL One®



Italia
Progettazione
Sviluppo
Consulenza

Romania
Sviluppo
Consulenza
(est Europa)

Il vostro Partner di zona :

Alya Srl
Ercolani 9/A
40026 Imola (BO)
Tel. 0542 628168
www.alya.it